

HealthCare Choice-*i* Rider

(This is a Takaful product)

Good health starts with peace of mind

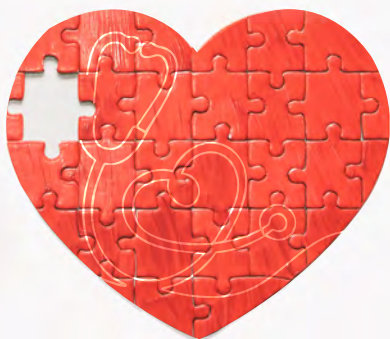

Protection by PIDM on benefits payable from the unit portion of this certificate is subject to limitations. Please refer to PIDM's TIPS Brochure or contact AmMetLife Takaful Berhad or PIDM (visit www.pidm.gov.my).

A PIDM member

Managed by:

 **AmMetLife** Takaful

 **AmBank Islamic**

Good health starts with peace of mind

Your health is priceless but the cost of medical treatment today is not. When you are healthy, you are free from financial worries. Do not let escalating medical costs deplete your health.

At AmMetLife Takaful Berhad (AmMetLife Takaful), we value your wellbeing. Leave the worry to us.

Introducing the HealthCare Choice-*i* Rider, an affordable health coverage in a class of its own to shield you from unexpected medical costs.

So, while life may be unpredictable, your future doesn't have to be. Live with the full confidence that AmMetLife Takaful has you covered all the way.

Why HealthCare Choice-*i* Rider?



Comprehensive Medical Coverage



Daily Cash If Staying At Lower Room and Board



Daily Guardian



No Lifetime Limit



Second Surgical Opinion



Post-Hospitalisation Treatment



Out-Patient Chinese Medicine, Chiropractic and Physiotherapy Treatment

Description of Covered Benefits

Comprehensive Medical Coverage

Put your worries about high medical costs aside as HealthCare Choice-*i* Rider is a comprehensive unit deducting rider that provides you with coverage all the way up to rider's term.

Daily Cash If Staying At Lower Room and Board

If you are hospitalised and your actual room and board is lower than your HealthCare Choice-*i* Rider plan's room and board due to limited room options or room unavailability, you will be reimbursed with 50% of the difference in room and board costs for up to 30 days per disability.

Daily Guardian

If your child is hospitalised, it is understandable that you would want to be by his/her side. When you accompany a child below the age of 18 years old (next birthday) who is covered under the HealthCare Choice-*i* Rider while he/she is hospitalised, you will be reimbursed for meals and lodging expenses incurred by one accompanying adult at the hospital for up to 150 days per disability.

No Lifetime Limit

There is no overall lifetime limit during the lifetime of the Participant.

Second Surgical Opinion

When it comes to surgery, you deserve a consultation with a second specialist so that you will have all the relevant facts to make a more informed decision. For this reason, HealthCare Choice-*i* Rider will reimburse you for the second surgical opinion charges if these are incurred within 60 days before your scheduled surgery.

Post-Hospitalisation Treatment

Rest assured that HealthCare Choice-*i* Rider will stay by your side even after your surgery, by covering post-hospitalisation treatments that you might require within 120 days after you are discharged. These treatments include prescribed medicines during a follow-up as well as x-ray, electrocardiograms or laboratory tests.

Out-Patient Chinese Medicine, Chiropractic And Physiotherapy Treatment

HealthCare Choice-*i* Rider covers out-patient Chinese medicine as well as chiropractic and physiotherapy treatments that you might require within 60 days after hospital discharge, ensuring you can receive your preferred treatment without medical costs being a barrier.

Note:

- For overseas treatment, if the Participant chooses to have or is referred to be treated outside of Malaysia, the benefits for the treatment are limited to the Reasonable and Customary and Medically Necessary charges for equivalent local treatment in Malaysia and subject to 90 days residence limit.
- All the above stated benefits are subject to terms and conditions.

Table of Benefits

No.	Covered Benefits	Plan 150 (RM)	Plan 250 (RM)	Plan 350 (RM)	Plan 500 (RM)
A	Overall Annual Limit	100,000	175,000	250,000	375,000
B	Overall Lifetime Limit	Unlimited			
C	Medical Saving Option <i>Not applicable to Item (19), (20), (23), (24), Emergency Treatment including Accident and any medical treatment in a Malaysia Government Hospital.</i>	RM0 / RM500 Deductible per certificate year	a) Deductible RM0; or b) Co-takaful 10% of eligible expenses, up to RM2,000 per certificate year.		
1	Hospital Room and Board (Limit per day, subject to a maximum of 150 days per disability)	150	250	350	500
2	Additional Hospital Room and Board While Overseas - For Medical Emergencies Only (Limit per day, subject to a maximum of 150 days per disability)	150	250	350	500
3	Daily Cash If Stay at Lower Room and Board (Subject to a maximum of 30 days per disability)	50% of the Unutilised Room and Board Limit			
4	Daily Cash Allowance at Malaysia Government Hospital (Daily allowance, subject to a maximum 60 days per disability)	100	150	200	300
5	Daily Guardian - For below age 18 only (Limit per day, subject to a maximum 150 days per disability)	75	125	175	250
6	Intensive Care Unit (Subject to a maximum of 75 days per disability)	As charged (subject to Reasonable and Customary Charges)			
7	Second Surgical Opinion (Within 60 days before surgery)				

No.	Covered Benefits	Plan 150 (RM)	Plan 250 (RM)	Plan 350 (RM)	Plan 500 (RM)
8	In-Hospital Physician Visit (Subject to a maximum of 2 times per day)	As charged (subject to Reasonable and Customary Charges)			
9	Hospital Supplies and Services				
10	Surgical Expenses				
11	Operating Theatre Fees				
12	Anaesthetist Fees				
13	Ambulance Fees				
14	Pre-Hospitalisation Diagnostic Tests (Within 60 days before hospitalisation)				
15	Pre-Hospitalisation Specialist Consultation (Within 60 days before hospitalisation)				
16	Post-Hospitalisation Treatment (Within 120 days after hospital discharge)				
17	Out-Patient Chinese Medicine, Chiropractic and Physiotherapy Treatment (Limit per Certificate Year, within 60 days after hospital discharge)				
18	Day Surgery	As charged (subject to Reasonable and Customary Charges)			
19	Out-Patient Cancer Treatment				
20	Out-Patient Kidney Dialysis Treatment				
21	Consumption Tax Only applicable to Item (1), Item (2), Item (5) and Item (6)				
22	Organ / Bone Marrow Transplant (Once per Lifetime)	50,000	90,000	120,000	180,000
23	Emergency Accidental Out-Patient Treatment (Limit per Certificate Year, within 24 hours and up to 31 days for Follow-up Treatment)	1,000	2,000	3,000	4,000

Table of Benefits

No.	Covered Benefits	Plan 150 (RM)	Plan 250 (RM)	Plan 350 (RM)	Plan 500 (RM)
24	Emergency Accidental Out-Patient Dental Treatment (Limit per Certificate Year, within 24 hours and up to 31 days for Follow-up Treatment)	1,000	2,000	3,000	4,000
25	Medical Report Fees (Limit per disability)	80			

Frequently Asked Questions

What is HealthCare Choice-*i* Rider?

HealthCare Choice-*i* Rider is an investment-link unit deducting medical riders, which covers your hospitalisation and surgical expenses arising from illnesses or injury covered under the Covered Benefits.

Who is eligible?

Individuals from age 30 days to age 60 years old (next birthday) are eligible to participate for this rider.

How much contribution do I have to pay?

You do not have to pay an additional contribution for this rider as the tabarru' will be automatically deducted from your Participant Investment Fund (PIF) on a monthly basis.

Will I be entitled to tax benefits?

The contributions apportioned to this unit deducting rider may qualify you for personal tax relief, subject to the final decision of the Inland Revenue Board.

What are the applicable Shariah concepts?

a. Tabarru'

These riders applies the tabarru' concept, where all certificate holders agree to donate a specified portion from the PIF to PRF for the purpose of mutual aid and assistance to all participants, in times of misfortune.

b. Qardh

A profit-free financing from AmMetLife Takaful in the event that the PRF is in deficit. The financing will be paid from the future surplus arising from the PRF.

What are the fees and deductions imposed for this rider?

a. Third Party Administrator (TPA) Fee

The TPA service will cost RM40 per annum.

b. Tabarru'

The tabarru' amount for this rider will be deducted monthly from your PIF and allocated into the PRF. The tabarru' increases as you grow older. Please refer to Annual Tabarru' Table for tabarru' deduction.

What is Deductible?

If you select the RM500 deductible option, you will need to pay for the first RM500 incurred per certificate year, while we will take care of the balance of the eligible expenses.

What is Co-Takaful?

You will be responsible for a portion of the eligible expenses as outlined in the Table of Benefits. The amount will be the lower of RM2,000 per certificate year or 10% of the eligible expenses. We will cover the remaining eligible expenses in full.



Annual Tabarru' Table (Unisex)

Tabarru' Rates for HealthCare Choice-i Rider

Attained Age Next Birthday (years)	RM0 Deductible			
	Plan 150 (RM)	Plan 250 (RM)	Plan 350 (RM)	Plan 500 (RM)
30 days to 5	784.10	1,045.80	1,360.70	1,667.10
6 to 17	555.40	632.00	963.90	1,187.30
18 to 35	612.80	818.10	1,062.80	1,306.40
36 to 45	779.80	1,134.10	1,354.30	1,668.10
46 to 55	1,306.40	1,387.30	2,272.40	3,383.00
56 to 60	1,977.70	2,878.80	3,441.50	4,206.40
**61 to 65	2,843.70	3,051.10	4,949.00	6,046.90
**66 to 70	4,406.40	5,880.90	7,670.30	9,367.10
**71 to 75	7,489.40	9,996.90	13,041.50	15,918.10
**76 to 80	9,560.70	12,763.90	16,652.20	20,320.30
**81 to 90	11,630.90	15,527.70	20,258.60	24,714.90
**91 to 99	18,084.10	24,138.30	31,497.90	38,432.00

Attained Age Next Birthday (years)	RM500 Deductible	Co-Takaful 10%, up to RM2,000		
	Plan 150 (RM)	Plan 250 (RM)	Plan 350 (RM)	Plan 500 (RM)
30 days to 5	768.50	988.30	1,285.90	1,575.50
6 to 17	544.30	597.30	910.90	1,122.00
18 to 35	600.60	773.20	1,004.40	1,234.60
36 to 45	764.30	1,071.80	1,279.90	1,576.40
46 to 55	1,280.30	1,311.00	2,147.50	3,197.00
56 to 60	1,938.20	2,720.50	3,252.30	3,975.10
**61 to 65	2,786.90	2,883.30	4,676.90	5,714.40
**66 to 70	4,318.30	5,557.50	7,248.50	8,852.00
**71 to 75	7,339.70	9,447.10	12,324.30	15,042.70
**76 to 80	9,369.50	12,061.90	15,736.40	19,202.70
**81 to 90	11,398.30	14,673.70	19,144.40	23,355.60
**91 to 99	17,722.50	22,810.70	29,765.60	36,318.30

**Applicable to renewal only.

Note:

The annual tabarru' tables are applicable to standard life only. The rate is subject to changes and vary depending on underwriting requirement.

Exclusions

- Pre-existing conditions;
- Specified illnesses occurring during the first 120 days of continuous cover from the rider effective date;
- Any medical or physical conditions arising within the first 30 days of the rider effective date or date of reinstatement, whichever is later, except for Injury;
- Plastic Cosmetic surgery, circumcision, eye examination, glasses and refraction or surgical correction of nearsightedness (Radial Keratotomy or Lasik) and the use or acquisition of external prosthetic appliances or devices such as artificial limbs, hearing aids, implanted pacemakers and prescriptions thereof;
- Dental conditions including dental treatment or oral surgery except as necessitated by Injury to sound natural teeth occurring in any Rider Year and performed by a Dentist;
- Private nursing, rest cures or sanatoria care, illegal drugs, intoxication, sterilisation, venereal disease and its sequelae, Acquired Immune Deficiency Syndrome (AIDS) or AIDS Related Complex (ARC) and Human Immunodeficiency Virus (HIV) related diseases, and any communicable diseases requiring quarantine by law;
- Any treatment or surgical operation for Congenital Conditions or deformities including hereditary conditions;
- Pregnancy, child birth (including surgical delivery), miscarriage, abortion and prenatal or postnatal care and surgical, mechanical or chemical contraceptive methods of birth control or treatment pertaining to infertility. Erectile dysfunction and tests or treatment related to impotence or sterilisation;
- Hospitalisation primarily for investigatory purposes, diagnosis, X-ray examination, general physical or medical examinations, not incidental to treatment or diagnosis of a covered Disability or any treatment which is not Medically Necessary and any preventive treatments, preventive medicines or examinations carried out by a Physician, and treatments specifically for weight reduction or gain;
- Suicide, attempted suicide or intentionally self-inflicted injury while sane or insane;
- War or any act of war, declared or undeclared, criminal or terrorist activities, active duty in any armed forces, direct participation in strikes, riots and civil commotion or insurrection;
- Ionising radiation or contamination by radioactivity from any nuclear fuel or nuclear waste from process of nuclear fission or from any nuclear weapons material;

Exclusions

- Expenses incurred for donation of any body organ by a Participant and costs of acquisition of the organ including all costs incurred by the donor during organ transplant and its complications;
- Investigation and treatment of sleep and snoring disorders, hormone replacement therapy and alternative therapy such as treatment, medical service or supplies, including but not limited to acupuncture, acupressure, reflexology, bonesetting, herbalist treatment, massage or aromatherapy or other alternative treatment;
- Care or treatment for which payment is not required or to the extent which is payable by any other insurance or indemnity covering the Participant and Disabilities arising out of duties of employment or profession that is covered under a Workman's Compensation Insurance Contract;
- Psychotic, mental or nervous disorders, (including any neuroses and their physiological or psychosomatic manifestations);
- Costs/expenses of services of a non medical nature, such as television, telephones, telex services, radios or similar facilities, admission kit/pack and other ineligible non-medical items;
- Sickness or Injury arising from racing of any kind (except foot racing), hazardous sports such as but not limited to sky-diving, water skiing, underwater activities requiring breathing apparatus, winter sports, professional sports and illegal activities;
- Private flying other than as a farepaying passenger in any commercial scheduled airlines licensed to carry passengers over established routes;
- Expenses incurred for gender changes;
- Any treatment or investigation which is not Medically Necessary, or recuperation, custodial or rest care;
- Any medical treatment received by the Participant outside Malaysia apart from Singapore and Brunei, if the Participant resides or travels outside Malaysia for more than 90 consecutive days.

Note:

This list is not exhaustive. Please refer to the supplementary certificate for the full exclusions.

Important Notes

- You should satisfy yourself that this rider will best serve your needs and the tabarru' under this rider is an amount you can afford.
- You should ensure that important information regarding this rider is disclosed to you and you understand the information disclosed. If there is any ambiguity, you should seek clarification from our personal banker. The exclusions and limitations of benefits highlighted in this brochure are not exhaustive.
- This brochure is for general information only. It is not a Takaful Certificate. You are advised to refer to the Product Disclosure Sheet and Benefit Illustration for details on important features and benefits of the plan before participating the plan.
- You are advised to refer to the supplementary certificate for details on important features of the rider that you have participated.
- This rider will not provide benefit from Participants' Risk Fund (PRF) upon termination or expiry.
- You will have 15 days of Free-Look Period from the receipt of your supplementary certificate to review and ensure it fully meets your needs. If you decide to terminate the rider during this period, the tabarru' that have been deducted less medical examination expenses incurred (if any) will be credited back to your PIF.
- The tabarru' for this rider is not guaranteed and AmMetlife Takaful reserves the right to revise the tabarru' by giving you 30 days' prior written notice.
- AmMetlife Takaful reserves the right to withdraw the entire portfolio if it decides to discontinue underwriting this rider by giving you 30 calendar days advance notice. However, all certificates within the portfolio will remain in force up to their respective next rider anniversary.
- It would be disadvantageous to switch from one medical plan to another as you may be subjected to the new underwriting requirement, full waiting period and any applicable terms and conditions of the new plan.
- Should you require additional information about Family Takaful, please refer to the insuranceinfo booklet on 'Family Takaful' and 'Medical and Health Takaful', or visit www.insuranceinfo.com.my.

Kesihatan yang baik lahir daripada hati yang tenang

Kesihatan anda adalah tidak ternilai tetapi kos perubatan pada hari ini semakin meningkat. Apabila anda sihat, anda bebas daripada kebimbangan tentang bebanan kewangan. Jangan biarkan peningkatan kos perubatan mengganggu kesihatan anda.

Di AmMetlife Takaful Berhad (AmMetlife Takaful), kami menghargai kesejahteraan anda. Serahkan kebimbangan anda kepada kami.

Memperkenalkan Rider **HealthCare Choice-i**, satu perlindungan kesihatan yang mampu dimiliki pada kelasnya yang tersendiri untuk melindungi anda daripada kos perubatan di luar jangkaan.

Jadi, walaupun wujud ketidakpastian dalam kehidupan, masa depan anda tidak perlu terjejas. Hiduplah dengan penuh yakin kerana AmMetlife Takaful akan melindungi anda di sepanjang kehidupan anda.

Kenapa HealthCare Choice-i Rider



Perlindungan Perubatan Komprehensif



Tunai Harian Jika Memilih Bilik dan Penginapan Hospital Pada Kadar Lebih Rendah



Penjaga Harian



Tiada Had Seumur Hidup



Pendapat Kedua Berkenaan Pembedahan



Rawatan Selepas Keluar Hospital



Rawatan Perubatan Tradisional Cina, Kiropraktik dan Fisioterapi Pesakit Luar.

Nota:

- Bagi rawatan luar negara, jika peserta memilih atau dirujuk untuk mendapatkan rawatan di luar Malaysia, manfaat untuk rawatan tersebut adalah terhad kepada Caj Berpatutan dan Biasa Diamalkan dan Perlu Daripada Segi Perubatan untuk rawatan yang sama di Malaysia dan tertakluk pada had tempoh menetap selama 90 hari.
- Semua manfaat yang dinyatakan di atas adalah tertakluk pada terma dan syarat.

Penerangan Manfaat yang Dilindungi

Perlindungan Perubatan Komprehensif

Tidak perlu bimbang mengenai kos perubatan yang tinggi, kerana Rider HealthCare Choice-i merupakan rider mengurangkan unit yang komprehensif yang memberikan anda perlindungan perubatan di sepanjang tempoh rider.

Tunai Harian Jika Memilih Bilik dan Penginapan Hospital Pada Kadar Lebih Rendah

Jika anda dimasukkan ke hospital dan kadar sebenar bilik dan penginapan hospital lebih rendah daripada Pelan HealthCare Choice-i anda kerana pilihan bilik yang terhad atau ketiadaan bilik, anda akan dibayar balik sebanyak 50% daripada perbezaan kos bilik dan penginapan hospital sehingga 30 hari bagi setiap hilang upaya.

Penjaga Harian

Jika anak anda dimasukkan ke hospital, kami memahami anda mahu berada di sisinya. Apabila anda menemani anak di bawah umur 18 tahun yang dilindungi di bawah Rider HealthCare Choice-i semasa penghospitalan, anda akan dibayar balik perbelanjaan untuk makanan dan penginapan yang ditanggung oleh seorang dewasa yang menemani di hospital sehingga 150 hari bagi setiap hilang upaya.

Tiada Had Seumur Hidup

Tiada had keseluruhan seumur hidup sepanjang hayat peserta.

Pendapat Kedua Berkenaan Pembedahan

Apabila melibatkan pembedahan, anda layak mendapatkan perundingan dengan pakar kedua supaya anda mempunyai semua fakta yang berkaitan dalam membuat keputusan terbaik. Atas sebab ini, Rider HealthCare Choice-i akan membayar balik caj pendapat kedua berkenaan pembedahan kepada anda jika ia berlaku dalam tempoh 60 hari sebelum pembedahan dijadualkan.

Rawatan Selepas Keluar Hospital

Yakinlah bahawa Rider HealthCare Choice-i sentiasa menemani anda walaupun selepas pembedahan, dengan memberi perlindungan untuk rawatan susulan hospital yang mungkin diperlukan oleh anda dalam tempoh 120 hari selepas keluar dari hospital. Rawatan ini termasuklah ubat susulan yang dipreskripsikan, sinar-x, elektrokardiogram atau ujian makmal.

Rawatan Perubatan Tradisional Cina, Kiropraktik Dan Fisioterapi Pesakit Luar

Rider HealthCare Choice-i melindungi rawatan pesakit luar untuk perubatan Cina, kiropraktik dan fisioterapi yang mungkin diperlukan oleh anda dalam tempoh 60 hari selepas keluar dari hospital untuk memastikan anda mendapat rawatan pilihan tanpa halangan kos perubatan.

Jadual Manfaat

No.	Manfaat yang Dilindungi	Pelan 150 (RM)	Pelan 250 (RM)	Pelan 350 (RM)	Pelan 500 (RM)
A	Had Keseluruhan Tahunan	100,000	175,000	250,000	375,000
B	Had Keseluruhan Seumur Hidup	Tiada Had			
C	Pilihan Penjimatan Kesihatan <i>Tidak terpakai untuk Manfaat (19), (20), (23), (24), Rawatan Kecemasan termasuk Kemalangan dan sebarang rawatan perubatan di Hospital Kerajaan Malaysia.</i>	RM0 / RM500 Deduktibel setiap tahun sijil	a) RM0 Deduktibel; atau b) Ko-Takaful 10% daripada perbelanjaan yang layak, sehingga RM2,000 setiap tahun sijil		
1	Bilik dan Penginapan Hospital <i>(Had sehari, tertakluk pada maksimum 150 hari bagi setiap hilang upaya)</i>	150	250	350	500
2	Bilik dan Penginapan Hospital Tambahan Sewaktu Di Luar Negara <i>Untuk Perubatan Kecemasan Sahaja (Had sehari, tertakluk kepada maksimum 150 hari bagi setiap hilang upaya)</i>	150	250	350	500
3	Tunai Harian Jika Memilih Bilik dan Penginapan Hospital Pada Kadar Lebih Rendah <i>(Tertakluk pada maksimum 30 hari bagi setiap hilang upaya)</i>	50% daripada Had Bilik dan Penginapan Hospital yang Tidak Digunakan			
4	Elaun Tunai Harian Di Hospital Kerajaan Malaysia <i>(Elaun harian, tertakluk pada maksimum 60 hari bagi setiap hilang upaya)</i>	150	250	350	500
5	Penjaga Harian <i>Bagi umur bawah 18 tahun sahaja (Had sehari, tertakluk pada maksimum 150 hari bagi setiap hilang upaya)</i>	75	125	175	250

No.	Manfaat yang Dilindungi	Pelan 150 (RM)	Pelan 250 (RM)	Pelan 350 (RM)	Pelan 500 (RM)
6	Unit Rawatan Rapi <i>(Tertakluk pada maksimum 75 hari bagi setiap hilang upaya)</i>	Mengikut caj yang dikenakan (tertakluk pada Caj Berpatutan dan Biasa Diamalkan)			
7	Pendapat Kedua Berkenaan Pembedahan <i>(Dalam tempoh 60 hari sebelum pembedahan)</i>				
8	Lawatan Pakar Perubatan Dalam Hospital <i>(Tertakluk pada maksimum 2 kali sehari)</i>				
9	Bekalan dan Perkhidmatan Hospital				
10	Perbelanjaan Pembedahan				
11	Yuran Bilik Pembedahan				
12	Yuran Pakar Bius				
13	Yuran Ambulans				
14	Ujian Diagnostik Pra-Penghospitalan <i>(Dalam tempoh 60 hari sebelum Penghospitalan)</i>				
15	Konsultasi Doktor Pakar Pra-Penghospitalan <i>(Dalam tempoh 60 hari sebelum Penghospitalan)</i>				
16	Rawatan Selepas Keluar Hospital <i>(Dalam tempoh 120 hari selepas keluar dari hospital)</i>				

Jadual Manfaat

No.	Manfaat yang Dilindungi	Pelan 150 (RM)	Pelan 250 (RM)	Pelan 350 (RM)	Pelan 500 (RM)
17	Rawatan Perubatan Tradisional Cina, Kiropraktik dan Fisioterapi Pesakit Luar <i>(Had setiap tahun sijil, dalam tempoh 60 hari selepas keluar dari hospital)</i>	1,000	2,000	4,000	8,000
18	Pembedahan Harian	Mengikut caj yang dikenakan (tertakluk pada Caj Berpatutan dan Biasa Diamalkan)			
19	Rawatan Kanser Pesakit Luar	Mengikut caj yang dikenakan (tertakluk pada Caj Berpatutan dan Biasa Diamalkan)			
20	Rawatan Dialisis Buah Pinggang Pesakit Luar				
21	Cukai Kepenggunaan <i>Hanya untuk Butiran (1), Butiran (2), Butiran (5) dan Butiran (6)</i>				
22	Pemindahan Organ/ Sumsum Tulang <i>(Sekali Seumur Hidup)</i>	50,000	90,000	120,000	180,000
23	Rawatan Pesakit Luar bagi Kecemasan Akibat Kemalangan <i>(Had setiap tahun sijil, dalam tempoh 24 jam dan sehingga 31 hari untuk Rawatan Susulan)</i>	1,000	2,000	3,000	4,000
24	Rawatan Pesakit Luar Pergigian bagi Kecemasan Akibat Kemalangan <i>(Had setiap tahun sijil, dalam tempoh 24 jam dan sehingga 31 hari untuk Rawatan Susulan)</i>	1,000	2,000	3,000	4,000
25	Yuran Laporan Perubatan <i>(Had setiap hilang upaya)</i>	80			

Soalan Lazim

Apakah itu Rider HealthCare Choice-i?

Rider HealthCare Choice-i ialah rider perubatan berkaitan pelaburan yang mengurangkan unit, ia melindungi perbelanjaan kemasukan hospital dan pembedahan akibat daripada penyakit atau kecederaan yang dilindungi di bawah Manfaat yang Dilindungi.

Siapakah yang layak?

Individu yang berumur 30 hari hingga 60 tahun (hari lahir berikutnya) layak menyertai rider ini.

Berapakah jumlah sumbangan yang perlu saya bayar?

Anda tidak perlu membayar sumbangan tambahan untuk rider ini kerana tabarru'nya akan ditolak secara automatik daripada Dana Pelaburan Peserta (DPP) anda setiap bulan.

Adakah saya layak mendapat manfaat cukai?

Sumbangan yang diagihkan kepada rider mengurangkan unit ini boleh melayakkan anda untuk pelepasan cukai peribadi tertakluk kepada keputusan muktamad Lembaga Hasil Dalam Negeri.

Apakah konsep-konsep Syariah yang diguna pakai?

a. Tabarru'

Rider ini menggunakan konsep tabarru', yang mana semua pemegang sijil bersetuju untuk mendermakan sebahagian daripada DPP yang ditentukan ke dalam Dana Risiko Peserta (DRP) untuk tujuan perlindungan bersama dan saling membantu di antara semua pemegang sijil ketika ditimpa musibah.

b. Qardh

Pembiayaan tanpa keuntungan daripada AmMetlife Takaful sekiranya DRP berada dalam keadaan defisit. Pembiayaan ini akan dibayar semula daripada kelebihan yang terhasil daripada DRP pada masa hadapan.

Apakah caj atau potongan yang dikenakan di bawah rider ini?

a. Fi Perkhidmatan Pentadbir Pihak Ketiga (PPK)

Kos untuk perkhidmatan PPK adalah RM40 setahun.

b. Tabarru'

Amaun tabarru' untuk rider ini akan ditolak setiap bulan daripada DPP anda dan dimasukkan ke dalam DRP. Amaun tabarru' akan meningkat seiring dengan peningkatan usia. Sila rujuk Jadual Tabarru' Tahunan untuk potongan tabarru'.

Apakah Deduktibel?

Jika anda memilih pilihan deduktibel RM500, anda perlu membayar RM500 pertama yang dikenakan dalam tahun sijil, sementara kami akan menguruskan baki perbelanjaan yang layak.

Apakah Ko-Takaful?

Anda akan bertanggungjawab untuk sebahagian daripada perbelanjaan yang layak seperti yang digariskan dalam Jadual Manfaat. Jumlah tersebut adalah yang lebih rendah daripada RM2,000 setiap tahun sijil atau 10% daripada perbelanjaan yang layak. Kami akan menampung baki perbelanjaan yang layak sepenuhnya.

Jadual Tabarru' Tahunan (Uniseks)

Umur Hari Lahir Berikutnya (Tahun)	RM0 Deduktibel			
	Pelan 150 (RM)	Pelan 250 (RM)	Pelan 350 (RM)	Pelan 500 (RM)
30 hari - 5	784.10	1,045.80	1,360.70	1,667.10
6 - 17	555.40	632.00	963.90	1,187.30
18 - 35	612.80	818.10	1,062.80	1,306.40
36 - 45	779.80	1,134.10	1,354.30	1,668.10
46 - 55	1,306.40	1,387.30	2,272.40	3,383.00
56 - 60	1,977.70	2,878.80	3,441.50	4,206.40
**61 - 65	2,843.70	3,051.10	4,949.00	6,046.90
**66 - 70	4,406.40	5,880.90	7,670.30	9,367.10
**71 - 75	7,489.40	9,996.90	13,041.50	15,918.10
**76 - 80	9,560.70	12,763.90	16,652.20	20,320.30
**81 - 90	11,630.90	15,527.70	20,258.60	24,714.90
**91 - 99	18,084.10	24,138.30	31,497.90	38,432.00

Umur Hari Lahir Berikutnya (Tahun)	RM500 Deduktibel	Ko-Takaful 10%, up to RM2,000		
	Pelan 150 (RM)	Pelan 250 (RM)	Pelan 350 (RM)	Pelan 500 (RM)
30 days - 5	768.50	988.30	1,285.90	1,575.50
6 - 17	544.30	597.30	910.90	1,122.00
18 - 35	600.60	773.20	1,004.40	1,234.60
36 - 45	764.30	1,071.80	1,279.90	1,576.40
46 - 55	1,280.30	1,311.00	2,147.50	3,197.00
56 - 60	1,938.20	2,720.50	3,252.30	3,975.10
**61 - 65	2,786.90	2,883.30	4,676.90	5,714.40
**66 - 70	4,318.30	5,557.50	7,248.50	8,852.00
**71 - 75	7,339.70	9,447.10	12,324.30	15,042.70
**76 - 80	9,369.50	12,061.90	15,736.40	19,202.70
**81 - 90	11,398.30	14,673.70	19,144.40	23,355.60
**91 - 99	17,722.50	22,810.70	29,765.60	36,318.30

**Digunakan untuk pembaharuan sahaja tertakluk pada tempoh pelan asas.

Nota:
Jadual tabarru' tahunan adalah bagi individu yang memenuhi piawaian pengunderaitan sahaja. Kadar ini tertakluk pada perubahan dan mungkin bergantung kepada syarat pengunderaitan.

Pengecualian

- Keadaan sedia ada;
- Penyakit Spesifik yang berlaku dalam tempoh 120 hari pertama perlindungan secara berterusan dari tarikh kuat kuasa rider ini;
- Sebarang keadaan kesihatan atau fizikal yang terjadi dalam tempoh 30 hari pertama dari tarikh kuat kuasa rider atau tarikh pengembalian semula yang mana lebih kemudian, melainkan untuk Kecederaan;
- Pembedahan plastik/kosmetik, berkhatan, pemeriksaan mata, cermin mata dan pembiasan atau pembedahan pembetulan rabun jauh (Radial Keratotomi atau Lasik) dan penggunaan atau pemerolehan peralatan atau peranti prostetik luaran seperti anggota tiruan, alat bantuan pendengaran, perentak jantung yang diimplan dan preskripsi untuknya;
- Keadaan pergigian termasuk rawatan pergigian atau pembedahan mulut kecuali yang diperlukan oleh Kecederaan pada gigi asal yang sihat yang berlaku dalam mana-mana Tahun Rider dan dilakukan oleh seorang Doktor Gigi;
- Khidmat jururawat peribadi, rehat dan pulih atau penjagaan sanatorium, dadah yang tidak sah, mabuk, pemandulan, penyakit kelamin dan sekuelnya, Sindrom Kurang Daya Tahan Penyakit (AIDS) atau Kompleks Berkait AIDS (ARC) dan penyakit berkait Virus Kurang Daya Tahan Manusia (HIV), dan sebarang penyakit berjangkit yang memerlukan kuarantin oleh undang-undang;
- Sebarang rawatan atau pembedahan untuk Keadaan Kongenital atau kecacatan termasuk penyakit keturunan;
- Kehamilan, kelahiran anak (termasuk kelahiran anak melalui pembedahan), keguguran, pengguguran dan perawatan dan pembedahan prenatal atau pascalahir, kaedah pencegahan kehamilan mekanikal atau kimia atau rawatan berkaitan ketidaksuburan. Mati pucuk dan ujian atau rawatan berkaitan impotens atau pemandulan;
- Penghospitalan terutamanya untuk tujuan siasatan, diagnosis, pemeriksaan sinar-x, pemeriksaan fizikal atau kesihatan am, yang tiada kaitan dengan rawatan atau diagnosis Hilang Upaya yang dilindungi atau sebarang rawatan yang tidak Perlu Daripada Segi Perubatan dan sebarang rawatan pencegahan, ubat pencegahan atau pemeriksaan yang dijalankan oleh Doktor, dan rawatan khususnya untuk pengurangan atau peningkatan berat badan;
- Bunuh diri, percubaan membunuh diri atau kecederaan diri yang disengajakan semasa siuman ataupun tidak;
- Peperangan atau sebarang tindakan peperangan, diisytiharkan ataupun tidak, aktiviti jenayah atau pegganas, perkhidmatan aktif dalam sebarang angkatan bersenjata, penyertaan langsung dalam mogok, rusuhan dan kekacauan awam atau kebangkitan;

Pengecualian

- Radiasi pengionan atau pencemaran radioaktif oleh apa-apa bahan api nuklear atau sisa nuklear daripada proses pembehan nuklear atau daripada sebarang bahan senjata nuklear;
- Perbelanjaan yang ditanggung untuk pendermaan mana-mana organ oleh Peserta dan kos pemerolehan organ termasuk semua kos yang ditanggung oleh penderma semasa pemindahan organ dan komplikasinya;
- Siasatan dan rawatan berkenaan gangguan tidur dan dengkur, terapi penggantian hormon dan terapi alternatif seperti rawatan, perkhidmatan atau bekalan perubatan, termasuk tetapi tidak terhad kepada akupunktur, akutekanan, refleksologi, pengikatan tulang, rawatan pakar herba, urut atau aromaterapi atau rawatan alternatif lain;
- Penjagaan atau rawatan yang tidak memerlukan bayaran atau sehingga apa yang dibayar oleh mana-mana insurans atau indemniti lain yang melindungi Peserta dan Hilang Upaya akibat daripada tanggungjawab tugas atau profesinya yang dilindungi di bawah Kontrak Insurans Pampasan Pekerja;
- Psikotik, gangguan mental atau saraf (termasuk sebarang neurosis dan manifestasi fisiologi atau psikosomatiknya);
- Kos/perbelanjaan perkhidmatan yang bukan bersifat perubatan, seperti televisyen, telefon, perkhidmatan teleks, radio atau kemudahan yang serupa, pek kemasukan hospital dan barang bukan perubatan lain yang tidak layak;
- Penyakit atau Kecederaan yang timbul daripada sebarang jenis perlumbaan (kecuali lumba lari), sukan berbahaya seperti tetap tidak terbatas kepada terjun udara, luncur air, aktiviti dalam air yang memerlukan peralatan pernafasan, sukan musim sejuk, sukan professional dan aktiviti yang melanggar undang-undang;
- Penerbangan persendirian melainkan sebagai penumpang tambang berbayar dalam sebarang sistem penerbangan komersial berjadual yang dilesenkan untuk membawa penumpang melalui laluan tetapnya;
- Perbelanjaan yang ditanggung atas perubahan jantina;
- Sebarang rawatan atau siasatan yang tidak Perlu Daripada Segi Perubatan, atau untuk tujuan jagaan pemulihan, kawalan atau rehat;
- Sebarang rawatan perubatan yang diterima oleh Peserta di luar Malaysia kecuali Singapura dan Brunei, jika Peserta bermastautin atau membuat perjalanan di luar Malaysia melebihi 90 hari berturut-turut.

Nota:

Senarai ini adalah tidak lengkap seluruhnya. Sila rujuk kepada sijil tambahan untuk senarai pengecualian yang menyeluruh.

Nota Penting

- Anda hendaklah memastikan bahawa rider ini menepati keperluan anda dan tabarru' yang dibayar di bawah rider ini merupakan amaun yang anda mampu.
- Anda harus memastikan bahawa maklumat penting berkenaan rider didedahkan kepada anda dan anda memahami maklumat tersebut. Jika terdapat sebarang keraguan, anda harus mendapatkan penjelasan daripada pegawai perbankan peribadi anda. Pengecualian dan had manfaat yang dinyatakan dalam risalah ini adalah tidak menyeluruh.
- Risalah ini adalah untuk maklumat umum sahaja. Ia bukannya menjadi satu Sijil Takaful. Anda dinasihatkan supaya merujuk kepada Helaian Pendedahan Produk, dan Ilustrasi Manfaat dan untuk butiran ciri dan manfaat penting pelan sebelum menyertai pelan ini.
- Anda dinasihatkan supaya merujuk kepada sijil tambahan yang telah anda sertai untuk butiran ciri penting rider.
- Rider ini tidak memberi manfaat daripada Dana Risiko Peserta (DRP) semasa penamatan atau tamat tempoh.
- Anda mempunyai 15 hari Tempoh Rujukan Percuma dari masa penerimaan sijil tambahan untuk menyemak bagi memastikan ia menepati keperluan anda dengan sepenuhnya. Jika anda memutuskan untuk membatalkan rider tersebut dalam tempoh ini, tabarru' yang telah ditolak sebarang perbelanjaan pemeriksaan kesihatan yang telah ditanggung jika ada) akan dikreditkan semula ke DPP anda.
- Tabarru' untuk rider ini tidak dijamin dan AmMetlife Takaful mempunyai hak untuk menyemak semula tabarru' dengan memberikan anda notis bertulis 30 hari terlebih dahulu.
- AmMetlife Takaful berhak menarik balik keseluruhan portfolio dengan memberi anda notis 30 hari terlebih dahulu jika ia membuat keputusan untuk menghentikan pengunderaitan rider ini. Waiau bagaimanapun, semua sijil dalam portfolio tersebut akan terus berkuat kuasa sehingga ulang tahun rider yang akan datang.
- Ia mungkin merugikan sekiranya anda menukar satu pelan perubatan daripada satu pelan kepada pelan yang lain, kerana anda mungkin tertakluk pada keperluan pengunderaitan baru, tempoh menunggu penuh dan mana-mana terma dan syarat pelan yang baru.
- Sekiranya anda memerlukan maklumat tambahan mengenai Takaful Keluarga, sila rujuk buku risalah infoinsurans mengenai "Takaful Keluarga" dan "Takaful Perubatan dan Kesihatan", atau layari www.insuranceinfo.com.my.

This page is intentionally left blank /
Halaman ini sengaja dikosongkan

This page is intentionally left blank /
Halaman ini sengaja dikosongkan

Find out more from our Personal Banker today.

Ketahui lebih lanjut daripada Pegawai Perbankan Peribadi kami hari ini.



+603 2178 8888 | [ambankislamic.com.my](https://www.ambankislamic.com.my)

Distributed by / *Diedarkan oleh:*

AmBank Islamic Berhad 199401009897 (295576-U)

Managed by / *Diuruskan oleh:*

AmMetLife Takaful Berhad 201101002936 (931074-V)

Members of the AmBank Group / Ahli AmBank Group

AmMetLife Takaful Berhad - Head Office / Ibu Pejabat:

Level 23, Menara 1 Sentrum,
No. 201, Jalan Tun Sambanthan,
50470 Kuala Lumpur