

MedCare-i + MedCare-i Xtra Rider

Your Ultimate Shield, Protection Beyond Compare

Perisai Terunggul Anda, Perlindungan Yang Tiada Tara



Protection by PIDM on benefits payable from the unit portion of this certificate is subject to limitations. Please refer to PIDM's TIPS Brochure or contact AmMetLife Takaful Berhad or PIDM (visit www.pidm.gov.my).

Perlindungan PIDM untuk manfaat yang dibayar daripada bahagian unit sijil ini adalah tertakluk kepada syarat-syarat tertentu. Sila rujuk brosur Sistem Perlindungan Manfaat Takaful dan Insurans PIDM atau hubungi AmMetLife Takaful Berhad atau PIDM (layari www.pidm.gov.my).

 **AmMetLife** Takaful

A PIDM member

Guarding your health With an Ultimate Protection Plan

When it comes to safeguarding your peace of mind, two is indeed better than one.

Introducing the **MedCare-i + MedCare-i Xtra Rider** – an all-encompassing plan that pairs up two comprehensive riders to shield you from unexpected medical costs. It not just covers standard procedures such as hospitalisation, surgery and post-care treatment, but offers additional coverage for procedures such as out-patient dengue treatment, home nursing care, genomics tests for cancer and more. That's not all – you will be covered with an overall annual limit of RM1 million and above.

So while life may be unpredictable, your future doesn't have to be. Live with full confidence that AmMetLife Takaful Berhad (AmMetLife Takaful) has you covered all the way.

Note: All the above stated benefits are subject to terms and conditions.

MedCare-i Xtra Rider



Multifocal/
Intraocular Lens



Diabetic
Complications
Lump Sum
Benefit



Pre-Hospitalisation
Medication And
Treatment By
Specialist



Genomics Tests
For Cancer



Home
Nursing
Care

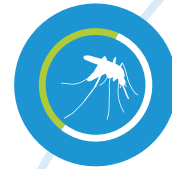

Out-Patient
Dengue Fever



Overall Annual Limit
of RM1 Million and
Above

MedCare-i Rider



Second
Surgical
Opinion



Post-
Hospitalisation
Treatment



Comprehensive
Medical
Coverage



No Lifetime
Limit



Daily
Guardian



Daily Cash If
Stay At Lower
Room & Board



Out-Patient Chinese
Medicine, Chiropractic And
Physiotherapy Treatment



MedCare-i Rider



MedCare-i Xtra Rider



Comprehensive Medical Coverage

Put your worries about high medical costs aside as MedCare-i is a comprehensive unit deducting rider that provides you with coverage all the way up to rider's term.



Daily Cash If Stay At Lower Room & Board

If you are hospitalised and your actual room and board is lower than your MedCare-i plan's room and board due to limited room options or room unavailability, you'll be reimbursed with 50% of the difference in room and board costs for up to 30 days per disability.



Daily Guardian

If your child is hospitalised, it's understandable you would want to be by his/her side. When you accompany a child below age 18 who's covered under MedCare-i while he/she is hospitalised, you'll be reimbursed for meals and lodging expenses incurred by one accompanying adult at the hospital for up to 150 days per disability.



No Lifetime Limit

There is no overall lifetime limit during the lifetime of the Participant.



Second Surgical Opinion

When it comes to surgery, you deserve a consultation with a second specialist so that you'll have all the relevant facts to make a more informed decision. For this reason, MedCare-i will reimburse you for the second surgical opinion charges if they are incurred within 60 days before your scheduled surgery.



Post-Hospitalisation Treatment

Rest assured that MedCare-i Rider will stay by your side even after your surgery, by covering posthospitalisation treatments that you might require within 120 days after you are discharged. These treatments include prescribed medicines during a follow-up, as well as x-ray, electrocardiograms or laboratory tests.



Out-Patient Chinese Medicine, Chiropractic And Physiotherapy Treatment

MedCare-i covers out-patient Chinese medicine as well as chiropractic and physiotherapy treatments that you might require within 60 days after hospital discharge, ensuring you can receive your preferred treatment without medical costs being a barrier



Overall Annual Limit of RM1 Million and Above

The MedCare-i + MedCare-i Xtra Rider cover you with an overall annual limit of RM1 million and above up to rider's term, giving you peace of mind against any treatment and hospitalisation fees.



Out- Patient Dengue Fever

MedCare -i Xtra Rider covers any medical expenses incurred on outpatient treatment for dengue fever, allowing even mild cases to be managed with close monitoring.



Home Nursing Care

Rest assured that you will have access to necessary home health services such as intermittent skill nursing care, physical therapy and more - all within the comfort of home.



Genomics Tests for Cancer

Receive access to genomics test for cancer to determine the best treatment options. This test helps doctors to prescribe the most appropriate treatment.



Multifocal/ Intraocular Lens

Ideal for those who need cataract surgery and want freedom from eyeglasses after surgery. Multifocal/ intraocular lenses (IOLs) expand one's range of clear vision.



Diabetic Complications Lump Sum Benefit

Receive a lump sum payment upon diagnosis* up to twice per lifetime to focus on your recovery. It helps cover your needs.



Pre-Hospitalisation Medication and Treatment by Specialist

Ensure your wellbeing at every step of the way, with coverage of expenses incurred for first time consultation, medication and treatment by specialist within 60 days before a patient is moved to a hospital for in-patient treatment.

*Participant survives for at least fourteen (14) days after diagnosis.

Note: For overseas treatment, if the Participant chooses to have or is referred to be treated outside of Malaysia, the benefits for the treatment are limited to the Reasonable and Customary and Medically Necessary charges for equivalent local treatment in Malaysia and subject to 90 days residence limit.

Note: All the above stated benefits are subject to terms and conditions.

Table of Benefits

No.	Covered Benefits	MedCare-i Rider				MedCare-i + MedCare-i Xtra Rider			
		Plan 150 (RM)	Plan 250 (RM)	Plan 350 (RM)	Plan 500 (RM)	Plan 150 (RM)	Plan 250 (RM)	Plan 350 (RM)	Plan 500 (RM)
1	Hospital Room & Board (Limit per day, subject to a maximum of 150 days per disability)	150	250	350	500	150	250	350	500
2	Additional Hospital Room & Board While Overseas - For Medical Emergencies Only (Limit per day, subject to a maximum of 150 days per disability)	150	250	350	500	150	250	350	500
3	Daily Cash If Stay at Lower Room & Board (Subject to a maximum of 30 days per disability)	50% of the Unutilised Room & Board Limit				50% of the Unutilised Room & Board Limit			
4	Daily Cash Allowance at Malaysia Government Hospital (Daily allowance, subject to a maximum 60 days per disability)	100	150	200	300	100	150	200	300
5	Daily Guardian - For below age 18 Only (Limit per day, subject to a maximum 150 days per disability)	75	125	175	250	75	125	175	250
6	Intensive Care Unit (Subject to a maximum of 75 days / 150 days* per disability) * 75 days - MedCare-i, 150 days – MedCare-i + MedCare-i Xtra Rider	As charged (subject to Reasonable & Customary Charges)				As charged (subject to Reasonable & Customary Charges)			
7	Second Surgical Opinion (Within 60 days before surgery)								
8	In-Hospital Physician Visit (Subject to a maximum of 2 times per day)								
9	Hospital Supplies and Services								
10	Surgical Expenses								
11	Operating Theatre Fees								
12	Anaesthetist Fees								
13	Ambulance Fees								
14	Pre-Hospitalisation Diagnostic Tests (Within 60 days before hospitalisation)								
15	Pre-Hospitalisation Specialist Consultation (Within 60 days before hospitalisation)								
16	Post-Hospitalisation Treatment (Within 120 days after hospital discharge)								

Table of Benefits

No.	Covered Benefits	MedCare-i Rider				MedCare-i + MedCare-i Xtra Rider			
		Plan 150 (RM)	Plan 250 (RM)	Plan 350 (RM)	Plan 500 (RM)	Plan 150 (RM)	Plan 250 (RM)	Plan 350 (RM)	Plan 500 (RM)
17	Out-Patient Chinese Medicine, Chiropractic & Physiotherapy Treatment (Limit per certificate year, within 60 days after hospital discharge)	1,000	2,000	4,000	8,000	1,000	2,000	4,000	8,000
18	Day Surgery	As charged (subject to Reasonable & Customary Charges)				As charged (subject to Reasonable & Customary Charges)			
19	Out-Patient Cancer Treatment								
20	Out-Patient Kidney Dialysis Treatment								
21	Consumption Tax - Only applicable to Item (1), Item (2), Item (5) and Item (6)								
22	Organ / Bone Marrow Transplant (Once per Lifetime)	50,000	90,000	120,000	180,000	50,000	90,000	120,000	180,000
23	Emergency Accidental Out-Patient Treatment (Limit per certificate year, within 24 hours and up to 31 days for Follow-up Treatment)	1,000	2,000	3,000	4,000	1,000	2,000	3,000	4,000
24	Emergency Accidental Out-Patient Dental Treatment (Limit per certificate year, within 24 hours and up to 31 days for Follow-up Treatment)	1,000	2,000	3,000	4,000	1,000	2,000	3,000	4,000
25	Medical Report Fees (Limit per disability)	80				80			
26	Out-Patient Dengue Fever (Limit per Certificate Year)	Not Applicable				1,500	2,500	3,500	5,000
27	Home Nursing Care (Subject to a maximum of 180 days per Lifetime)					4,000	6,000	8,000	12,000
28	Multifocal/Intraocular Lens (Limit per Lifetime)					4,000	4,000	4,000	4,000
29	Genomics Tests for Cancer (Limit per Diagnostic and Twice per Lifetime)					4,000	6,000	8,000	12,000
30	Diabetic Complications Lump Sum Benefit (Limit per Diabetic Complications and Twice per Lifetime)					1,000	2,000	3,000	4,000
31	Pre-Hospitalisation Medication and Treatment by Specialist (Limit per disability, within 60 days before hospitalisation)					300	300	300	300
32	Overall Annual Limit	200,000	350,000	500,000	750,000	1,000,000	1,250,000	1,500,000	1,750,000
33	Overall Lifetime Limit	No Limit				No Limit			

Annual Tabarru' Table (Unisex) MedCare-i Rider

Age Next Birthday	Plan 150 (RM)	Plan 250 (RM)	Plan 350 (RM)	Plan 500 (RM)
30 days-5 years	1,180.00	1,573.83	2,047.73	2,508.84
6-17 years	835.83	951.10	1,450.59	1,786.79
18-35 years	922.22	1,231.17	1,599.42	1,966.02
36-45 years	1,173.53	1,706.72	2,038.10	2,510.34
46-55 years	1,966.02	2,087.77	3,419.77	5,091.11
56-60 years	2,976.27	4,332.34	5,179.16	6,330.26
61-65 years*	4,279.52	4,591.64	7,447.81	9,100.06
66-70 years*	6,631.24	8,850.24	11,543.13	14,096.67
71-75 years*	11,270.89	15,044.46	19,626.32	23,955.35
76-80 years*	14,388.01	19,208.55	25,060.11	30,580.27

MedCare-i + MedCare-i Xtra Rider

Age Next Birthday	Plan 150 (RM)	Plan 250 (RM)	Plan 350 (RM)	Plan 500 (RM)
30 days-5 years	1,282.30	1,739.24	2,329.82	2,850.25
6-17 years	894.18	1,084.03	1,614.15	1,983.80
18-35 years	994.86	1,366.04	1,842.33	2,265.32
36-45 years	1,287.30	1,943.89	2,479.87	3,159.62
46-55 years	2,200.28	2,653.80	4,326.25	6,307.40
56-60 years	3,282.28	5,053.28	6,243.46	7,808.51
61-65 years*	4,999.59	6,025.94	9,976.93	13,514.88
66-70 years*	8,121.94	11,828.82	16,670.23	20,227.78
71-75 years*	13,255.96	18,965.87	26,350.31	31,995.10
76-80 years*	16,460.11	23,240.82	31,947.66	38,798.84

*Applicable for renewal age only subject to term of basic plan.

Note: Both annual tabarru' tables are applicable to standard life only. The rate is subject to changes and vary depending on underwriting requirement.

Frequently Asked Questions

1. What is MedCare-i & MedCare-i Extra Rider?

MedCare-i & MedCare-i Extra Rider are investment-linked units deducting medical riders, which cover your hospitalisation and surgical expenses arising from illnesses or injury covered under Covered Benefits.

2. How MedCare-i Xtra Rider works?

MedCare-i Xtra Rider is an optional rider attachable to MedCare-i. It further enhances MedCare-i Rider's product features by increasing the annual limit, while introducing new benefits such as out-patient dengue fever, home nursing care, genomics test for cancer, diabetic complications lump sum benefit and more.

3. Who is eligible?

Individuals from age 30 days to age 60 (next birthday) are eligible to participate for these riders.

4. How much contribution do I have to pay?

You do not have to pay additional contributions for these riders as the tabarru' will be automatically deducted from your Participant Investment Fund ("PIF") on monthly basis.

5. Will I be entitled to tax benefits?

The contributions apportioned to this unit deducting rider may qualify you for a personal tax relief subject to the final decision of the Inland Revenue Board.

6. What are the applicable Shariah concepts?

a. Tabarru'

These riders apply the tabarru' concept, where all certificate holders agree to donate a specified portion from the PIF to PRF for the purpose of mutual aid and assistance to all participants in times of misfortune.

b. Qardh

An interest-free loan from AmMetLife Takaful in the event that the PRF is in deficit. The loan will be paid from the future surplus arising from the PRF.

7. What are the fees and deductions imposed for these riders?

a. Third-Party Administrator ("TPA") Fee

The TPA service will cost RM40 per annum.

b. Tabarru'

The tabarru' amount for this rider will be deducted monthly from your PIF and allocated into the PRF. The tabarru' increases as you grow older. Please refer to Annual Tabarru' Table for tabarru' deduction.

Exclusions

- Pre-existing condition;
- Specified Illnesses occurring during the first 120 days of continuous cover from the rider commencement date;
- Any medical or physical conditions arising within the first 30 days of the rider commencement date or date of reinstatement, whichever is later, except for Injury;
- If this MedCare-i Xtra Rider has been subsequently included to the basic plan after the Medcare-i Rider's effective date, any medical or physical conditions arising within the Waiting Period except for Injury, the benefits payable will be subject to terms and conditions of MedCare-i;
- Plastic/Cosmetic surgery, circumcision, eye examination, glasses and refraction or surgical correction of nearsightedness (Radial Keratotomy or Lasik) and the use or acquisition of external prosthetic appliances or devices such as artificial limbs, hearing aids, implanted pacemakers and prescriptions thereof;
- Dental conditions including dental treatment or oral surgery except as necessitated by Injury to sound natural teeth occurring in any Rider Year and performed by a Dentist;
- Private nursing, rest cures or sanitarium care, illegal drugs, intoxication, sterilization, venereal disease and its sequelae, AIDS (Acquired Immune Deficiency Syndrome) or ARC (AIDS Related Complex) and HIV (Human Immunodeficiency Virus) related diseases, and any communicable diseases requiring quarantine by law;
- Any treatment or surgical operation for Congenital Conditions or deformities including hereditary conditions;
- Pregnancy, child birth (including surgical delivery), miscarriage, abortion and prenatal or postnatal care and surgical, mechanical or chemical contraceptive methods of birth control or treatment pertaining to infertility. Erectile dysfunction and tests or treatment related to impotence or sterilisation;
- Hospitalisation primarily for investigatory purposes, diagnosis, X-ray examination, general physical or medical examinations, not incidental to treatment or diagnosis of a covered Disability or any treatment which is not Medically Necessary and any preventive treatments, preventive medicines or examinations carried out by a Physician, and treatments specifically for weight reduction or gain;
- Suicide, attempted suicide or intentionally self-inflicted injury while sane or insane;
- War or any act of war, declared or undeclared, criminal or terrorist activities, active duty in any armed forces, direct participation in strikes, riots and civil commotion or insurrection;
- Ionising radiation or contamination by radioactivity from any nuclear fuel or nuclear waste from process of nuclear fission or from any nuclear weapons material;
- Expenses incurred for donation of any body organ by a Participant and costs of acquisition of the organ including all costs incurred by the donor during organ transplant and its complications;
- Investigation and treatment of sleep and snoring disorders, hormone replacement therapy and alternative therapy such as treatment, medical service or supplies, including but not limited to acupuncture, acupressure, reflexology, bonesetting, herbalist treatment, massage or aromatherapy or other alternative treatment;
- Care or treatment for which payment is not required or to the extent which is payable by any other insurance/ takaful or indemnity covering the Participant and Disabilities arising out of duties of employment or profession that is covered under a Workman's Compensation Insurance Contract;
- Psychotic, mental or nervous disorders, (including any neuroses and their physiological or psychosomatic manifestations);
- Costs/expenses of services of a nonmedical nature, such as television, telephones, telex services, radios or similar facilities, admission kit/pack and other ineligible non-medical items;
- Sickness or Injury arising from racing of any kind (except foot racing), hazardous sports such as but not limited to sky-diving, water skiing, underwater activities requiring breathing apparatus, winter sports, professional sports and illegal activities;
- Private flying other than as a fare-paying passenger in any commercial scheduled airlines licensed to carry passengers over established routes;
- Expenses incurred for gender changes;
- Any treatment or investigation which is not Medically Necessary, or recuperation, custodial or rest care.

Note: This list is not exhaustive. Please refer to the supplementary certificate for the full exclusions.

Important Notes

- You should satisfy yourself that these riders will best serve your needs and the tabarru' under these riders are an amount you can afford.
- You should ensure that important information regarding these riders is disclosed to you and you understand the information disclosed. If there is any ambiguity, you should seek clarification from AmMetLife Takaful. The exclusions and limitations of benefits highlighted in this brochure are not exhaustive.
- This brochure is for general information only. It is not a Takaful Certificate. You are advised to refer to the Product Disclosure Sheet and Benefit Illustration for details on important features and benefits of the plan before participating the plan.
- You are advised to refer to the supplementary certificate for details on important features of the rider that you have participated.
- These riders will not provide benefit from Participants' Risk Fund (PRF) upon termination or expiry.
- You will have 15 days of Free-Look Period from the receipt of your supplementary certificate to review and ensure it fully meets your needs. If you decide to terminate the rider during this period, the tabarru' that have been deducted less medical examination expenses incurred (if any) will be credited back to your PIF.
- The tabarru' for these riders are not guaranteed and AmMetLife Takaful reserves the right to revise the tabarru' by giving you 30 days' prior written notice.
- AmMetLife Takaful reserves the right to withdraw the entire portfolio if it decides to discontinue underwriting MedCare-i Xtra Rider or MedCare-i by giving you 30 calendar days advance notice. However, all certificates within the portfolio will remain in force up to their respective next rider anniversary.
- It would be disadvantageous to switch from one medical plan to another as you may be subjected to the new underwriting requirement, full waiting period and any applicable period for the next exclusion of specific illnesses /pre-existing conditions of the new plan.
- Should you require additional information about Family Takaful, please refer to the insuranceinfo booklet on 'Family Takaful' and 'Medical and Health Takaful', or visit www.insuranceinfo.com.my.

Disclaimer

The information, statements and/or descriptions contained herein are strictly meant to be general information for quick reference and illustration purposes only and are not to be construed as a takaful certificate.

If you need further information, you may refer to our agent, call us at 1300 22 9777 or visit our website. In the event of any inconsistencies between the Bahasa Malaysia and the English version of this brochure, the English wordings shall prevail.

AmMetLife Takaful Berhad is licensed under the Islamic Financial Services Act 2013 and regulated by Bank Negara Malaysia.

To know more about *MedCare-i* Rider and MedCare-i Xtra Rider, kindly talk to our friendly agent today.

Pelan Perlindungan Terunggul Demi Penjagaan Kesihatan Anda

Untuk ketenangan minda anda, dua perlindungan sememangnya lebih baik daripada satu.

Memperkenalkan **MedCare-i + MedCare-i Xtra Rider** – satu pelan lengkap yang menggabungkan dua rider komprehensif untuk melindungi anda daripada kos perubatan di luar jangkaan. Ia bukan sahaja memberi perlindungan untuk prosedur biasa seperti kemasukan hospital, pembedahan dan rawatan susulan, tetapi juga menawarkan perlindungan tambahan untuk prosedur seperti rawatan demam denggi pesakit luar, penjagaan kejururawatan di rumah, ujian genetik untuk kanser dan banyak lagi. Bukan itu sahaja – anda juga mendapat perlindungan had tahunan keseluruhan sebanyak RM1 juta dan ke atas.

Biarpun kehidupan mungkin tidak dapat diramalkan, masa depan anda tidak semestinya begitu. Hiduplah dengan penuh yakin kerana AmMetLife Takaful Berhad (AmMetLife Takaful) akan melindungi anda sentiasa.

Nota: Semua manfaat yang dinyatakan di atas adalah tertakluk kepada terma-terma dan syarat-syarat.

MedCare-i Xtra Rider

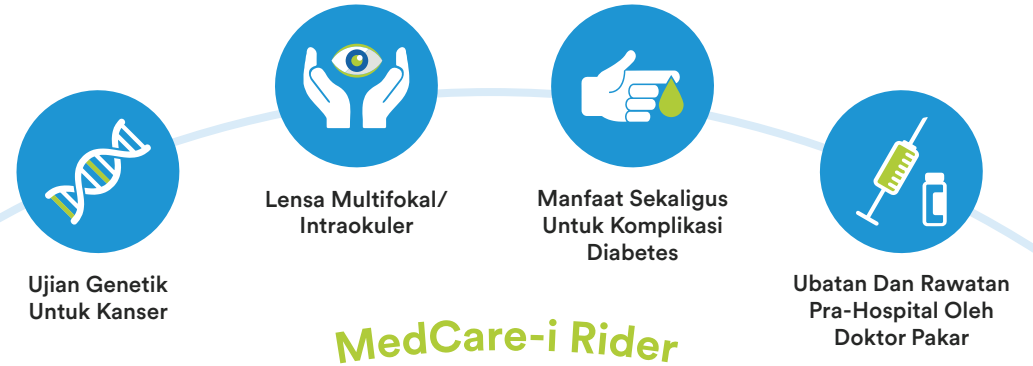

MedCare-i Rider



MedCare-i Rider



MedCare-i Xtra Rider



Perlindungan Perubatan Komprehensif

Tidak perlu bimbang mengenai kos perubatan yang tinggi, kerana MedCare-i Rider merupakan rider mengurangkan unit yang komprehensif yang memberikan anda perlindungan sehingga tempoh rider.



Tunai Harian Jika Memilih Bilik & Penginapan Hospital Pada Kadar Lebih Rendah

Jika anda dimasukkan ke hospital dan kadar sebenar bilik dan penginapan hospital lebih rendah daripada Pelan MedCare-i anda kerana pilihan bilik yang terhad atau ketiadaan bilik, anda akan dibayar balik sebanyak 50% daripada perbezaan kos bilik dan penginapan hospital sehingga 30 hari bagi setiap hilang upaya.



Penjagaan Harian

Jika anak anda dimasukkan ke hospital, kami memahami anda mahu berada di sisinya. Apabila anda menemani anak di bawah umur 18 tahun yang dilindungi dibawah MedCare-i Rider semasa penghospitalan, anda akan dibayar balik perbelanjaan untuk makanan dan penginapan yang ditanggung oleh seorang dewasa yang menemani di hospital sehingga 150 hari bagi setiap hilang upaya.



Tiada Had Seumur Hidup

Tiada had seumur hidup keseluruhan sepanjang umur hidup Peserta.



Pendapat Kedua Berkenaan Pembedahan

Apabila melibatkan pembedahan, anda layak mendapat perundingan dengan pakar kedua supaya anda mempunyai semua fakta yang berkaitan untuk membuat keputusan terbaik. Atas sebab ini, MedCare-i Rider akan membayar balik caj pendapat kedua berkenaan pembedahan kepada anda jika ia berlaku dalam tempoh 60 hari sebelum pembedahan dijadualkan.



Rawatan Selepas Keluar Hospital

Yakinlah bahawa MedCare-i Rider sentiasa menemani anda walaupun selepas pembedahan, dengan memberi perlindungan untuk rawatan susulan hospital yang mungkin diperlukan oleh anda dalam tempoh 120 hari selepas keluar dari hospital. Rawatan ini termasuklah ubat susulan yang dipreskripsikan, sinar-x, elektrokardiogram atau ujian makmal.



Rawatan Perubatan Tradisional Cina, Kinopraktik Dan Fisioterapi Pesakit Luar

MedCare-i Rider melindungi rawatan pesakit luar untuk perubatan Cina, kiropraktik dan fisioterapi yang mungkin diperlukan oleh anda dalam tempoh 60 hari selepas keluar dari hospital untuk memastikan anda mendapat rawatan pilihan tanpa halangan kos perubatan.



Had Keseluruhan Tahunan Sebanyak RM1 Juta dan Ke Atas

MedCare-i + MedCare-i Xtra Rider melindungi anda dengan had keseluruhan tahunan sebanyak RM1 juta dan ke atas sehingga tempoh rider, justeru memberikan anda ketenangan minda apabila berdepan dengan sebarang kos rawatan dan kos kemasukan hospital.



Rawatan Demam Denggi Pesakit Luar

MedCare-i Xtra Rider melindungi sebarang perbelanjaan perubatan yang ditanggung untuk rawatan demam denggi pesakit luar, sekaligus membenarkan kes-kes yang tidak tenat diuruskan melalui pemantauan kerap.



Penjagaan Kejururawatan Di Rumah

Anda akan mempunyai akses kepada perkhidmatan kesihatan di rumah yang perlu seperti penjagaan kejururawatan mahir berkala, terapi fizikal dan banyak lagi – semuanya dalam keselesaan rumah.



Ujian Genetik Untuk Kanser

Memperoleh akses bagi ujian genetik untuk kanser demi menentukan pilihan rawatan yang terbaik. Ujian ini dapat membantu doktor menentukan rawatan yang paling sesuai.



Lensa Multifokal/ Intraokuler

Sesuai untuk mereka yang memerlukan pembedahan katarak dan menginginkan kebebasan tanpa cermin mata selepas pembedahan. Lensa multifokal/ intraokuler (IOL) memperluaskan julat penglihatan jelas seseorang.



Manfaat Sekaligus Untuk Komplikasi Diabetes

Satu bayaran sekaligus akan diterima semasa diagnosis* sehingga dua kali untuk seumur hidup agar anda boleh menumpukan perhatian kepada pemulihan. Ia membantu memenuhi keperluan anda.



Ubat Dan Rawatan Pra-Hospital Oleh Doktor Pakar

Pastikan kesejahteraan kesihatan anda pada setiap masa dengan perlindungan atas perbelanjaan yang ditanggung hasil daripada rundingan pertama, ubat-ubatan dan rawatan oleh doktor pakar dalam tempoh 60 hari sebelum pesakit dimasukkan ke hospital untuk menerima rawatan pesakit dalam.

*Peserta hidup untuk sekurang-kurangnya empat belas (14) hari selepas diagnosis.

Nota: Bagi rawatan luar negara, jika Peserta memilih atau dirujuk untuk mendapatkan rawatan di luar Malaysia, manfaat untuk rawatan tersebut adalah terhad kepada Caj Berpatutan dan Biasa Diamalkan dan Perlu Dari Segi Perubatan untuk rawatan yang sama di Malaysia dan tertakluk kepada had tempoh menetap selama 90 hari.

Nota: Semua manfaat yang dinyatakan di atas adalah tertakluk kepada terma-terma dan syarat-syarat.

Jadual Manfaat

No.	Manfaat yang Dilindungi	MedCare-i Rider				MedCare-i + MedCare-i Xtra Rider			
		Pelan 150 (RM)	Pelan 250 (RM)	Pelan 350 (RM)	Pelan 500 (RM)	Pelan 150 (RM)	Pelan 250 (RM)	Pelan 350 (RM)	Pelan 500 (RM)
1	Bilik & Penginapan Hospital (Had sehari, tertakluk kepada maksimum 150 hari bagi setiap hilang upaya)	150	250	350	500	150	250	350	500
2	Bilik & Penginapan Hospital Tambahan Sewaktu Di Luar Negara - Untuk Perubatan Kecemasan Sahaja (Had sehari, tertakluk kepada maksimum 150 hari bagi setiap hilang upaya)	150	250	350	500	150	250	350	500
3	Tunai Harian Jika Memilih Bilik & Penginapan Hospital Pada Kadar Lebih Rendah (Tertakluk kepada maksimum 30 hari bagi setiap hilang upaya)	50% daripada Had Bilik & Penginapan Hospital yang Tidak Digunakan				50% daripada Had Bilik & Penginapan Hospital yang Tidak Digunakan			
4	Elaun Tunai Harian Di Hospital Kerajaan Malaysia (Elaun harian, tertakluk kepada maksimum 60 hari bagi setiap hilang upaya)	100	150	200	300	100	150	200	300
5	Penjaga Harian - Bagi umur bawah 18 tahun sahaja (Had sehari, tertakluk kepada maksimum 150 hari bagi setiap hilang upaya)	75	125	175	250	75	125	175	250
6	Unit Rawatan Rapi (Tertakluk kepada maksimum 75 hari/150 hari* bagi setiap hilang upaya) * 75 hari - Rider MedCare-i, 150 hari - MedCare-i + MedCare-i Xtra Rider	Mengikut caj yang dikenakan (tertakluk kepada Caj Munasabah & Biasa Diamalkan)				Mengikut caj yang dikenakan (tertakluk kepada Caj Munasabah & Biasa Diamalkan)			
7	Pendapat Kedua Berkenaan Pembedahan (Dalam tempoh 60 hari sebelum pembedahan)								
8	Lawatan Pakar Perubatan Dalam Hospital (Tertakluk kepada maksimum 2 kali sehari)								
9	Bekalan dan Perkhidmatan Hospital								
10	Perbelanjaan Pembedahan								
11	Yuran Bilik Pembedahan								
12	Yuran Pakar Bius								
13	Yuran Ambulans								
14	Ujian Diagnostik Pra-Penghospitalan (Dalam tempoh 60 hari sebelum Penghospitalan)								
15	Konsultasi Doktor Pakar Pra-Penghospitalan (Dalam tempoh 60 hari sebelum Penghospitalan)								
16	Rawatan Selepas Keluar Hospital (Dalam tempoh 120 hari selepas keluar dari hospital)								

Jadual Manfaat

No.	Covered Benefits	MedCare-i Rider				MedCare-i + MedCare-i Xtra Rider			
		Pelan 150 (RM)	Pelan 250 (RM)	Pelan 350 (RM)	Pelan 500 (RM)	Pelan 150 (RM)	Pelan 250 (RM)	Pelan 350 (RM)	Pelan 500 (RM)
17	Rawatan Perubatan Tradisional Cina, Kiropraktik & Fisioterapi Pesakit Luar (Had setiap tahun sijil, dalam tempoh 60 hari selepas keluar dari hospital)	1,000	2,000	4,000	8,000	1,000	2,000	4,000	8,000
18	Pembedahan Harian	Mengikut caj yang dikenakan (tertakluk kepada Caj Munasabah & Biasa Diamalkan)				Mengikut caj yang dikenakan (tertakluk kepada Caj Munasabah & Biasa Diamalkan)			
19	Rawatan Kanser Pesakit Luar								
20	Rawatan Dialisis Buah Pinggang Pesakit Luar								
21	Cukai Kepenggunaan - Hanya untuk Butiran (1), Butiran (2), Butiran (5) dan Butiran (6)								
22	Pemindahan Organ/Sumsum Tulang (Sekali Seumur Hidup)	50,000	90,000	120,000	180,000	50,000	90,000	120,000	180,000
23	Rawatan Pesakit Luar bagi Kecemasan Akibat Kemalangan (Had setiap tahun sijil, dalam tempoh 24 jam dan sehingga 31 hari untuk Rawatan Susulan)	1,000	2,000	3,000	4,000	1,000	2,000	3,000	4,000
24	Rawatan Pesakit Luar Pergigian bagi Kecemasan Akibat Kemalangan (Had setiap tahun sijil, dalam tempoh 24 jam dan sehingga 31 hari untuk Rawatan Susulan)	1,000	2,000	3,000	4,000	1,000	2,000	3,000	4,000
25	Yuran Laporan Perubatan (Had setiap hilang upaya)	80				80			
26	Rawatan Demam Denggi Pesakit Luar (Had setiap Tahun Sijil)	Tidak Berkenaan				1,500	2,500	3,500	5,000
27	Penjagaan Kejururawatan di Rumah (Tertakluk kepada maksimum 180 hari Seumur Hidup)					4,000	6,000	8,000	12,000
28	Lensa Multifokal/Intraokuler (Had Seumur Hidup)					4,000	4,000	4,000	4,000
29	Ujian Genetik untuk Kanser (Had setiap Diagnostik dan dua kali Seumur Hidup)					4,000	6,000	8,000	12,000
30	Manfaat Sekaligus untuk Komplikasi Diabetes (Had setiap Komplikasi Diabetes dan dua kali Seumur Hidup)					1,000	2,000	3,000	4,000
31	Ubatan dan Rawatan Pra-Hospital oleh Doktor Pakar (Had setiap hilang upaya, dalam tempoh 60 hari sebelum Penghospitalan)					300	300	300	300
32	Had Keseluruhan Tahunan	200,000	350,000	500,000	750,000	1,000,000	1,250,000	1,500,000	1,750,000
33	Had Keseluruhan Seumur Hidup	No Limit				No Limit			

Jadual Tabarru' Tahunan (Uniseks)

MedCare-i Rider

Umur Hari Lahir Berikutnya	Pelan 150 (RM)	Pelan 250 (RM)	Pelan 350 (RM)	Pelan 500 (RM)
30 hari-5 tahun	1,180.00	1,573.83	2,047.73	2,508.84
6-17 tahun	835.83	951.10	1,450.59	1,786.79
18-35 tahun	922.22	1,231.17	1,599.42	1,966.02
36-45 tahun	1,173.53	1,706.72	2,038.10	2,510.34
46-55 tahun	1,966.02	2,087.77	3,419.77	5,091.11
56-60 tahun	2,976.27	4,332.34	5,179.16	6,330.26
61-65 tahun*	4,279.52	4,591.64	7,447.81	9,100.06
66-70 tahun*	6,631.24	8,850.24	11,543.13	14,096.67
71-75 tahun*	11,270.89	15,044.46	19,626.32	23,955.35
76-80 tahun*	14,388.01	19,208.55	25,060.11	30,580.27

MedCare-i + MedCare-i Xtra Rider

Umur Hari Lahir Berikutnya	Pelan 150 (RM)	Pelan 250 (RM)	Pelan 350 (RM)	Pelan 500 (RM)
30 hari-5 tahun	1,282.30	1,739.24	2,329.82	2,850.25
6-17 tahun	894.18	1,084.03	1,614.15	1,983.80
18-35 tahun	994.86	1,366.04	1,842.33	2,265.32
36-45 tahun	1,287.30	1,943.89	2,479.87	3,159.62
46-55 tahun	2,200.28	2,653.80	4,326.25	6,307.40
56-60 tahun	3,282.28	5,053.28	6,243.46	7,808.51
61-65 tahun*	4,999.59	6,025.94	9,976.93	13,514.88
66-70 tahun*	8,121.94	11,828.82	16,670.23	20,227.78
71-75 tahun*	13,255.96	18,965.87	26,350.31	31,995.10
76-80 tahun*	16,460.11	23,240.82	31,947.66	38,798.84

*Untuk umur semasa pembaharuan sahaja tertakluk kepada tempoh pelan asas.

Nota: Kedua-dua jadual tabarru' tahunan adalah bagi individu yang memenuhi piawaian pengunderaitan sahaja. Kadar ini tertakluk kepada perubahan dan mungkin bergantung kepada syarat pengunderaitan.

Soalan-Soalan Lazim

1. Apakah itu MedCare-i & MedCare-i Xtra Rider?

MedCare-i & MedCare-i Extra Rider ialah rider perubatan berkaitan pelaburan yang mengurangkan unit, ia melindungi perbelanjaan kemasukan hospital dan pembedahan akibat daripada penyakit atau kecederaan yang dilindungi di bawah Manfaat yang Dilindungi.

2. Apakah fungsi MedCare-i Xtra Rider?

MedCare-i Xtra Rider ialah suatu rider pilihan yang boleh ditambah kepada MedCare-i ia mempertingkatkan ciri-ciri produk MedCare-i Xtra Rider dengan meningkatkan had tahunan, pada masa yang sama memperkenalkan manfaat baru seperti manfaat rawatan deman denggi pesakit luar, penjagaan kejururawatan di rumah, ujian genetik untuk kanser, manfaat sekaligus untuk komplikasi diabetes dan banyak lagi.

3. Siapakah yang layak?

Individu yang berumur 30 hari hingga 60 tahun (hari lahir berikutnya) layak memohon rider-rider ini.

4. Berapakah jumlah sumbangan yang perlu saya bayar?

Anda tidak perlu membayar sumbangan tambahan untuk rider-rider ini kerana tabarru'nya akan ditolak secara automatik daripada Dana Pelaburan Peserta ("DPP") anda setiap bulan.

5. Adakah saya layak mendapat manfaat cukai?

Sumbangan yang diagihkan kepada rider mengurangkan unit ini boleh melayakkan anda untuk pelepasan cukai peribadi tertakluk kepada keputusan muktamad Lembaga Hasil Dalam Negeri.

6. Apakah konsep-konsep Syariah yang diguna pakai?

a. Tabarru'

Rider ini menggunakan konsep tabarru', yang mana semua pemegang sijil bersetuju untuk mendermakan sebahagian daripada sumbangan yang ditentukan ke dalam Dana Risiko Peserta ("DRP") untuk tujuan perlindungan bersama dan saling membantu di antara semua pemegang sijil ketika ditimpa musibah.

b. Qardh

Pinjaman tanpa faedah daripada AmMetLife Takaful sekiranya DRP berada dalam keadaan defisit. Pinjaman ini akan dibayar semula daripada lebihan yang terhasil daripada DRP pada masa hadapan.

7. Apakah caj atau potongan yang dikenakan di bawah rider ini?

a. Fi Perkhidmatan Pentadbir Pihak Ketiga ("PPK")

Kos untuk perkhidmatan PPK adalah RM40 setahun.

b. Tabarru'

Amaun tabarru' untuk rider ini akan ditolak setiap bulan daripada DPP anda dan dimasukkan ke dalam DRP. Amaun tabarru' akan meningkat seiring dengan peningkatan usia. Sila rujuk Jadual Tabarru' Tahunan untuk potongan tabarru'.

Pengecualian

- Penyakit sedia ada;
- Penyakit Spesifik yang berlaku dalam tempoh 120 hari pertama perlindungan secara berterusan dari tarikh kuatkuasa rider ini;
- Sebarang keadaan kesihatan atau fizikal yang terjadi dalam tempoh 30 hari pertama dari tarikh kuatkuasa rider atau tarikh pengembalian semula yang mana lebih kemudian, melainkan untuk Kecederaan;
- Jika MedCare-i Xtra Rider ini telah dimasukkan ke dalam sijil asas selepas tarikh berkuatkuasa MedCare-i Rider, sebarang keadaan kesihatan atau fizikal yang terjadi semasa Tempoh Menunggu melainkan untuk Kecederaan, manfaat yang dibayar akan tertakluk kepada terma-terma dan syarat-syarat MedCare-i Rider;
- Pembedahan plastik/kosmetik, berkhatan, pemeriksaan mata, cermin mata dan pembiasan atau pembedahan pembetulan rabun jauh (Radial Keratotomi atau Lasik) dan penggunaan atau pemerolehan peralatan atau peranti prostetik luaran seperti anggota tiruan, alat bantuan pendengaran, perentak jantung yang diimplan dan preskripsi untuknya;
- Keadaan pergigian termasuk rawatan pergigian atau pembedahan mulut kecuali yang diperlukan oleh Kecederaan pada gigi asal yang sihat yang berlaku dalam mana-mana Tahun Rider dan dilakukan oleh seorang Doktor Gigi;
- Khidmat jururawat peribadi, rehat dan pulih atau penjagaan sanatorium, dadah yang tidak sah, mabuk, pemandulan, penyakit kelamin dan sekuelanya, AIDS (Sindrom Kurang Daya Tahan Penyakit) atau ARC (Kompleks Berkait AIDS) dan penyakit berkait HIV (Virus Kurang Daya Tahan Manusia), dan sebarang penyakit berjangkit yang memerlukan kuarantin oleh undang-undang;
- Sebarang rawatan atau pembedahan untuk Keadaan Kongenital atau kecacatan termasuk penyakit keturunan;
- Kehamilan, kelahiran anak (termasuk kelahiran anak melalui pembedahan), keguguran, pengguguran dan perawatan dan pembedahan prenatal atau pascalahir, kaedah pencegahan kehamilan mekanikal atau kimia atau rawatan berkaitan ketidaksuburan. Mati pucuk dan ujian atau rawatan berkaitan impotens atau pemandulan;
- Penghospitalan terutamanya untuk tujuan siasatan, diagnosis, pemeriksaan sinar-x, pemeriksaan fizikal atau kesihatan am, yang tiada kaitan dengan rawatan atau diagnosis Hilang Upaya yang dilindungi atau sebarang rawatan yang tidak Perlu Dari Segi Perubatan dan sebarang rawatan pencegahan, ubat pencegahan atau pemeriksaan yang dijalankan oleh Doktor, dan rawatan khususnya untuk pengurangan atau peningkatan berat badan;
- Bunuh diri, percubaan membunuh diri atau kecederaan diri yang disengajakan semasa siuman ataupun tidak;
- Peperangan atau sebarang tindakan peperangan, diisytiharkan ataupun tidak, aktiviti jenayah atau penganas, perkhidmatan aktif dalam sebarang angkatan bersenjata, penyertaan langsung dalam mogok, rusuhan dan kekacauan awam atau kebangkitan;
- Radiasi pengionan atau pencemaran radioaktif oleh apa-apa bahan api nuklear atau sisa nuklear daripada proses pembelahan nuklear atau daripada sebarang bahan senjata nuklear;
- Perbelanjaan yang ditanggung untuk pendermaan mana-mana organ oleh Peserta dan kos pemerolehan organ termasuk semua kos yang ditanggung oleh penderma semasa pemindahan organ dan komplikasinya;
- Siasatan dan rawatan berkenaan gangguan tidur dan dengkur, terapi penggantian hormon dan terapi alternatif seperti rawatan, perkhidmatan atau bekalan perubatan, termasuk tetapi tidak terhad kepada akupunktur, akutekanan, refleksologi, pengikatan tulang, rawatan pakar herba, urut atau aromaterapi atau rawatan alternatif lain;
- Penjagaan atau rawatan yang tidak memerlukan bayaran atau sehingga apa yang dibayar oleh mana-mana insurans/takaful atau indemniti lain yang melindungi Peserta dan Hilang Upaya akibat daripada tanggungjawab tugas atau profesionnya yang dilindungi di bawah Kontrak Insurans Pampasan Pekerja;
- Psikotik, gangguan mental atau saraf (termasuk sebarang neurosis dan manifestasi fisiologi atau psikosomatiknya);
- Kos/perbelanjaan perkhidmatan yang bukan bersifat perubatan, seperti televisyen, telefon, perkhidmatan teleks, radio atau kemudahan yang serupa, pek kemasukan hospital dan barang bukan perubatan lain yang tidak layak;
- Penyakit atau Kecederaan yang timbul daripada sebarang jenis perlumbaan (kecuali lumba lari), sukan berbahaya seperti tetapi tidak terbatas kepada terjun udara, luncur air, aktiviti dalam air yang memerlukan peralatan pernafasan, sukan musim sejuk, sukan professional dan aktiviti yang melanggar undangundang;
- Penerbangan persendirian melainkan sebagai penumpang tambang berbayar dalam sebarang sistem penerbangan komersial berjadual yang dilesenkan untuk membawa penumpang melalui laluan tetapnya;
- Perbelanjaan yang ditanggung atas perubahan jantina;
- Sebarang rawatan atau siasatan yang tidak Perlu Dari Segi Perubatan, atau untuk tujuan jagaan pemulihan, kawalan atau rehat.

Nota: Senarai ini adalah tidak lengkap seluruhnya. Sila rujuk kepada sijil tambahan untuk senarai pengecualian yang menyeluruh.

Nota-Nota Penting

- Anda hendaklah memastikan bahawa rider-rider ini menepati keperluan anda dan tabarru' yang dibayar di bawah rider-rider ini merupakan jumlah yang anda mampu.
- Anda harus memastikan bahawa maklumat penting berkenaan rider-rider didedahkan kepada anda dan anda memahami maklumat tersebut. Jika terdapat sebarang keraguan, anda harus mendapatkan penjelasan daripada AmMetLife Takaful. Pengecualian dan had manfaat yang dinyatakan dalam risalah ini adalah tidak menyeluruh.
- Risalah ini adalah untuk maklumat umum sahaja. Ia bukannya menjadi satu Sijil Takaful. Anda dinasihatkan supaya merujuk kepada Helaiian Pendedahan Produk dan Ilustrasi Manfaat untuk butiran ciri-ciri dan manfaat penting pelan sebelum menyertai pelan ini.
- Anda dinasihatkan supaya merujuk kepada sijil tambahan yang telah anda sertai untuk butiran ciri-ciri penting rider.
- Rider ini tidak memberi manfaat daripada Dana Risiko Peserta (DRP) semasa penamatan atau tamat tempoh.
- Anda mempunyai 15 hari "Tempoh Rujukan Percuma" dari masa penerimaan sijil tambahan untuk menyemak bagi memastikan ia menepati keperluan anda dengan sepenuhnya. Jika anda memutuskan untuk membatalkan rider tersebut dalam tempoh ini, tabarru' yang telah ditolak sebarang perbelanjaan pemeriksaan kesihatan yang telah ditanggung (jika ada) akan dikreditkan semula ke DPP anda.
- Tabarru' untuk rider ini tidak dijamin dan AmMetLife Takaful mempunyai hak untuk menyemak semula tabarru' dengan memberikan anda notis bertulis 30 hari terlebih dahulu.
- AmMetLife Takaful berhak menarik balik keseluruhan portfolio dengan memberi anda notis 30 hari terlebih dahulu jika ia membuat keputusan untuk menghentikan pengunderaitan MedCare-i Xtra Rider atau MedCare-i Rider. Walau bagaimanapun, semua sijil dalam portfolio tersebut akan terus berkuatkuasa sehingga ulang tahun rider yang akan datang.
- Ia mungkin merugikan sekiranya anda menukar satu pelan perubatan daripada satu pelan kepada pelan yang lain, kerana anda mungkin tertakluk kepada keperluan pengunderaitan baru, tempoh menunggu penuh dan mana-mana terma-terma dan syarat-syarat pelan baru.
- Sekiranya anda memerlukan maklumat tambahan mengenai Takaful Keluarga, sila rujuk buku risalah *insuranceinfo* on 'Family Takaful' dan 'Takaful Perubatan dan Kesihatan', atau layari www.insuranceinfo.com.my.

Penafian

Maklumat, kenyataan dan/atau keterangan yang terkandung di sini hanya sebagai maklumat umum untuk rujukan pantas serta ilustrasi sahaja dan tidak boleh dianggap sebagai sijil takaful.

Jika anda perlukan maklumat lanjut, anda boleh merujuk kepada ejen kami, hubungi kami di talian 1300 22 9777 atau layari laman web kami. Jika terdapat apa-apa percanggahan antara versi-versi Bahasa Malaysia atau bahasa lain dengan versi Bahasa Inggeris dalam risalah ini, maka versi Bahasa Inggeris hendaklah digunakan.

AmMetLife Takaful Berhad berdaftar di bawah Akta Perkhidmatan Kewangan Islam 2013 dan dikawal selia oleh Bank Negara Malaysia.

Untuk mengetahui lebih lanjut berkenaan MedCare-i dan MedCare-i Xtra Rider, sila hubungi ejen mesra kami hari ini.

Managed by / *Diuruskan oleh:*

AmMetLife Takaful Berhad 201101002936

A PIDM member / *Ahli PIDM*

Head Office / *Ibu Pejabat:*

Level 23, Menara 1 Sentrum, No.201,
Jalan Tun Sambanthan, 50470 Kuala Lumpur

Call / *Hubungi:*

1300 22 9777

E-mail / *Emel:*

customercare@ammeflifetakaful.com

Website / *Laman Web:*

ammeflifetakaful.com

SMS:

Type AMT <space> message / *Taip AMT <jarak> mesej*

Send to / *Hantar ke 33911*